訓練受講生　人材情報

人材幕張 2025年4月号

ものづくりCAD科

（2025年6月修了見込生）

●「即戦力」となる優秀な人材を採用したい！
●採用におけるミスマッチをなくしたい！
●採用・教育の経費と時間を削減したい！

と、思ったら・・・

ぜひご活用ください！！

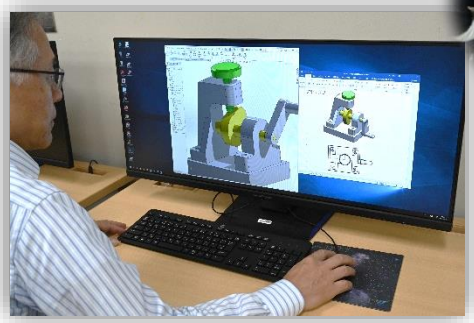

独立行政法人高齢・障害・求職者雇用支援機構

高度ポリテクセンター

〒261-0014　千葉市美浜区若葉３－１－２
TEL：043-296-2600　　FAX：043-296-2589

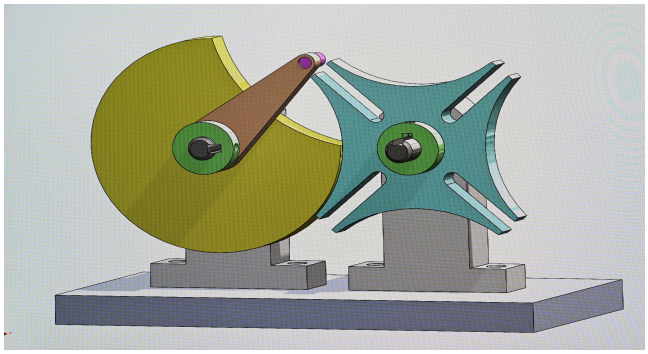

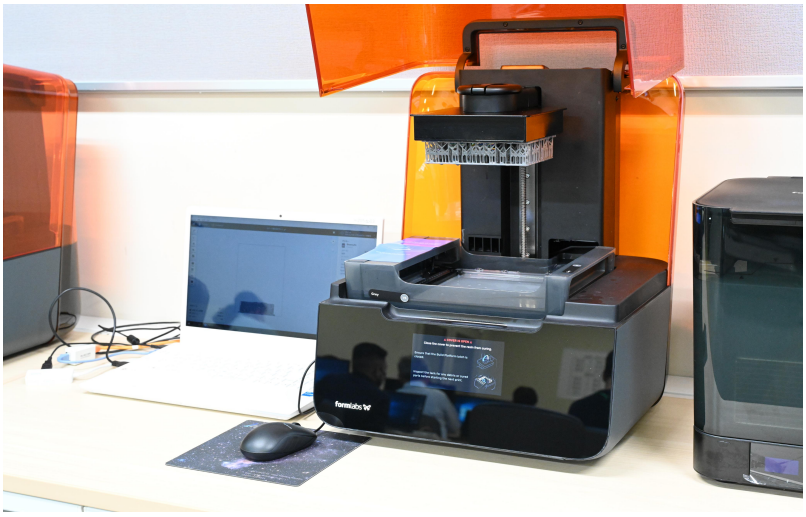

事業主の皆様へ

即戦力を目指した実践訓練で技能・技術を習得している受講生が仕事を探しています。
ぜひ貴社の採用計画に加えていただきたく本誌をお届けいたしますので、ご活用ください。

訓　練　科　名	訓　練　期　間	ページ
ものづくりＣＡＤ科	2025年1月7日～6月27日 ≪ ６ヵ月 ≫	3～11

求人のお問合わせ･お申込みは

高度ポリテクセンター　就職支援室

〒261-0014 千葉市美浜区若葉３－１－２
TEL：043-296-2600　FAX：043-296-2589
ホームページ：https://www.apc.jeed.go.jp 「高度ポリテクセンター」で検索

お申込みは巻末にありますFAX送信票をご活用ください。

（本誌記載の情報は2025年3月15日の状況に基づいています）

訓練の流れ

1 機械製図と2次元CAD

2次元CADを用い、製図規格に基づく図面作成方法を、課題を通して学びます。

使用ソフト AutoCAD

2 生産管理事務の基本

生産管理、品質管理、原価管理、資材管理等についてグループワークを中心に学びます。

3 3次元CAD基本

部品形状の作成、部品同士の組立、図面の作成など、3次元CADの基本操作について学びます。

使用ソフト SOLIDWORKS

4 3次元CAD設計

様々な設計手法を学び応用力を身につけた後、グループワークにより製品を企画・開発し、3Dプリンタで製作します。

5 リバースエンジニアリング・CAM

3Dスキャナで得られたデータを改良し、機能の追加などを行います。また作成した設計データを加工データに変えていく手法を学びます。

6 機械設計基本

機械を設計するために必要な、力の働きや機械部品の構成について、実際に部品に触れながら実習を通して学びます。

NO	希望職種	年齢	希望勤務地	居住地	アピールポイント	主な経験職種	資格	給与希望額 希望就業形態
1	CADオペレーター 製造業事務 組立 製造補助	21～25 歳	千葉県 東京都 埼玉県 ※車通勤可	千葉県松戸市	・責任感が強く、細部までこだわることができます。 ・社内外の様々な方と接する事が多かったため、相手の気持ちを汲み取って臨機応変な対応をすることを得意としています。 ・出来上がりの達成感から、CADを扱う仕事を希望しています。	小売販売業　：３年 飲食業　：１年 中古品小売業　：４年	普通自動車第一種運転免許 普通自動二輪車免許	23万円～ 正社員
2	CADオペレータ 生産管理 品質管理 製造業事務 組立 製造補助	36～40 歳	千葉県 千葉市 四街道市 佐倉市 ※車通勤可	千葉県千葉市	・常に業務改善できるように工夫をします。 ・周囲との和を重視します。 ・前職では製造職(金属)をしていました。 関係部門と連携をとりながら業務に取り組みます。 ・CADオペレータを希望しておりますが、どの職においても一所懸命に取り組みます。	レジ業務(小売)　：１年９ヵ月 衣装管理　：１年９ヶ月 事務補助　：３年 受付事務　：２年２ヶ月 製造(金属)　：４年９ヶ月	普通自動車第一種運転免許 中型自動車第一種運転免許 大型自動車運転免許 MOS　2002 Excel,Word 玉掛技能講習 フォークリフト技能講習 ガス溶接技能講習 自由研削といしの取替え等の業務特別講習 粉じん作業　特別教育 アーク溶接等業務　特別講習	25万円～ 正社員
3	品質管理	61～ 歳	千葉県 市川市 船橋市 東京都 江戸川区	千葉県市川市	・定められた業務を正確に、かつ期限を順守して処理できます。	人事（給与・勤怠等）：３２年 総務：５年	普通自動車第一種運転免許 第一種衛生管理者	25万円～ 正社員 契約社員
4	CADオペレータ 生産管理	21～25 歳	千葉県 東京都 江戸川区 江東区 墨田区	千葉県千葉市	何事にも集中して取り組みます。	介護：５ヶ月	介護職員初任者研修課程	希望額特になし 正社員

就職内定済

就職内定済

NO	希望職種	年齢	希望勤務地	居住地	アピールポイント	主な経験職種	資格	給与希望額 希望就業形態
5	CADオペレータ 生産管理 品質管理 製造業事務	56～60 歳	千葉県 東京都 23区	千葉県船橋市	・何事にも前向きに取り組みます。 ・状況判断力と協調性を活かして責任をもって行動できます。 ・現在2次元CAD（機械）を習得中です。 長年アパレルＣＡＤを使用してきた経験があります。	パタンナー（洋服型紙のサイズ展開）：4年7ヶ月 パタンナー（洋服型紙作成）　　:25年6ヶ月 アパレル製品の検品・管理業務　　：2年5ヶ月	普通自動車第一種運転免許 洋裁技術検定　中級 アミコファッションズ FA立体裁断 Ⅰ Ⅱ	25万円～ こだわらない
6	CADオペレータ 品質管理	36～40 歳	千葉県 東京都 江戸川区 江東区	千葉県千葉市 （転居可）	・なにごとにも粘り強く取り組むことが出来ます。 ・ ・ 就職内定済	建設業：15年	普通自動車第一種運転免許 アーク溶接等の業務に係る特別教育 ガス溶接技能講習 乙種第4類危険物取扱免状 日本語ワープロ検定準１級 日本漢字能力検定　準２級 玉掛け技能講習 足場の組立等作業従事者特別教育 安全衛生責任者教育 酸素欠乏・硫化水素危険作業主任者技能講習 フルハーネス型墜落制止用器具特別教育 自由研削といし取替試運転作業者特別教育	20万円～ 正社員
7	CADオペレータ 生産管理 品質管理 製造業事務 製造補助	26～30 歳	千葉県 神奈川県 東京都	千葉県千葉市 （転居可）	就職内定済	ヶ月	普通自動車第一種運転免許 ITパスポート	20万円～ 正社員
8	CADオペレータ 生産管理 品質管理 組立 製造補助	31～35 歳	千葉県 東京都 埼玉県	千葉県柏市 （転居可）	・細かい作業が得意です。 ・ ・ CA 就職内定済	サービス業　　：5年 清掃・メンテナンス　：4年	普通自動車第一種運転免許	20万円～ 正社員

NO	希望職種	年齢	希望勤務地	居住地	アピールポイント	主な経験職種	資格	給与希望額 希望就業形態
9	CADオペレータ	31～35 歳	千葉県 市川市 船橋市 東京都 江戸川区	千葉県市川市	・周りの状況を察し、相手の要望を的確に把握することができます。	接客業務（携帯販売）：約7年 一般事務：約2年	普通自動車第一種運転免許 日本商工会議所簿記検定試験 3級	20万円～ こだわらない
10	CADオペレータ 品質管理 テスト・評価 社内SE	51～55 歳	千葉県	千葉県千葉市 （転居可）	・１０年以上のテスト・評価経験があります。 ・Windows OS、MS-Officeの実務経験があります。 ・営業・ヘルプデスク経験によりコミュニケーションスキルが高いです。 ・様々なソフトウエアのインストールと環境構築の知識 ・HTML/CSSの知識 ・SEO対策とWEBライティングの知識　があります。 ・現在２DCAD、３DCADを習得中です。	テスト・評価　：13年 ヘルプデスク　：３年 OA事務　　：５年 営業事務　　：３年 営業　　：３年	普通自動車第一種運転免許 ITパスポート Microsoft Office 2010 Specialist Word・Excel Photoshop クリエイター能力 認定試験 Microsoft Office 2019 Specialist Excel 2019 Expert ネットマーケティング検定	25万～ （年収300万円～） 正社員 契約社員 派遣社員
11	製造業事務	61～ 歳	千葉県 松戸市 ※車通勤可	千葉県松戸市	・何事も前向きに取り組みます。	金融（事務）　　：10年	普通自動車第一種運転免許 日本商工会議所簿記検定3級	16万円～ パート
12	CADオペレータ 生産管理 製造業事務 組立 製造補助	36～40 歳	千葉県	千葉県市川市	・周囲と円滑なコミュニケーションをとるのが得意であり、誠実さや協調性をもった対応を心がけています。	営業　　：11年 倉庫内作業　：3年	普通自動車第一種運転免許 フォークリフト運転技能講習	20万円～ 正社員

就職内定済

就職内定済

就職内定済

NO	希望職種	年齢	希望勤務地	居住地	アピールポイント	主な経験職種	資格	給与希望額 希望就業形態
13	CADオペレータ 生産管理 品質管理 製造業事務	46～50 歳	千葉県 東京都	千葉県千葉市	・何事にも前向きに取り組みます。明るい性格です。	販売（食品）：３年	全商簿記３級 全商情報処理１級 実用英語技能検定２級 ヘルパー２級	20万円～ 正社員
14	設計 生産技術 製造技術 生産管理 品質管理 製造管理	56～60 歳	千葉県 神奈川県 川崎市 横浜市 東京都 23区 ※車通勤可	千葉県木更津市	・何事にも能動的かつ積極的に取り組みます。海外勤務経験有り 2DCADを習得中につき２DCADオペレーションも可能です。 （管理職経験あり）	車載向けワイヤーハーネス生産技術　：６年 ：８年 ：３年 頼性評価：５年 術開発　：３年 明出張含：３年 ：１３年	普通自動車第一種運転免許 電話級アマチュア無線技士 ラジオ音響技能検定試験3級 有機溶剤作業主任者技能講習 修了	こだわらない
15	CADオペレーター 生産管理	31～35 歳	千葉県 東京都 静岡県	千葉県千葉市 （転居可）	・あらゆるジャンルに強い興味をもち、何事にもじっくり取り組みます。	介護：9年	普通自動車第一種運転免許	20万円～ 正社員

就職内定済

就職内定済

就職内定済

「会ってみたい！」「興味がある！」という訓練生がいましたら、ぜひ
ＦＡＸにてお申込ください。
　ご不明な点がございましたらお気軽にお電話ください。043-296-2663（指導課）

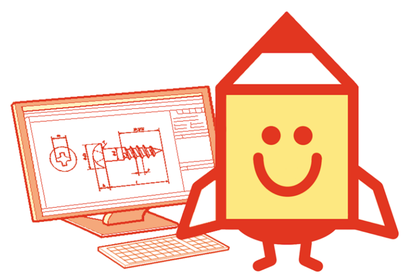

高度

FAX送信票

FAX：043－296－2589（送付状は不要です）

TEL：043－296－2600

令和　７ 年　　月　　日

独立行政法人高齢・障害・求職者雇用支援機構
高度ポリテクセンター就職支援室　あて

求人の問い合わせ・申し込みの件（2025 年４月号）

下記の受講生について、問い合わせ・申し込みをします。
◆申し込みの際は、必ず求人票を添付して下さい（ハローワークに提出したものの写しでも可）。
◆本送信票及び求人票の様式は、当センターホームページからダウンロードできます。

科　名	No.
ものづくりCAD科 （2025 年６月修了見込）	

貴　社　名：＿＿＿＿＿＿＿＿＿＿＿＿＿＿＿＿＿＿＿＿

ご担当部署：＿＿＿＿＿＿＿＿＿＿＿＿＿＿＿＿＿＿＿＿

ご担当者名：＿＿＿＿＿＿＿＿＿＿＿＿＿＿＿＿＿＿＿＿

ご連絡先：TEL:＿＿＿＿＿＿＿＿＿＿　FAX:＿＿＿＿＿＿＿＿＿＿

※上記の指名求人の他、求人票を当センター内に掲示し、広く受講生に知らせてご採用の機会を増やすことも可能です。（公開求人となります）
公開求人を希望される場合は、下記へご記入願います。

求人票公開の希望	希望します　・　希望しません
求人票の公開に係る特記事項	＊公開範囲等について特段のご希望がございましたらご記入ください。

事業主様→高度ポリテクセンター

FAX：043-269-2589
TEL：043-296-2600

求 人 申 込 票

（記入可能箇所をご記入ください）

受付日　　年　　月　　日

事業所名	フリガナ		
所在地	〒		
	☎　　FAX		
	ホームページ		
	E-mail		
会社の特徴			
事業内容（品目）			
創業		従業員　当事業所　　人	入居可能住宅
		（うち女性）　　人）	単身用 □ あり □ なし
資本金　　万円		企業全体　　人	世帯用 □ あり □ なし
加入保険等	□ 雇用 □ 労災　□ 健康 □ 厚生	利用可能な託児所	□ あり □ なし
	□ 財形 □ 退職金共済	マイカー通勤	□ 可　□ 不可
退職金制度	□ あり □ なし	住宅・託児所・マイカー通勤に関する特記事項	
定年制	□ あり（　　歳）　□ なし	再雇用 □ あり（　　歳まで）	育児休業取得実績
勤務延長	□ あり □ なし	労働組合 □ あり　□ なし	介護休業取得実績

選考	日時	選考場所	
	選考方法　書類/面接/その他	選考場所までの地図	
	携行品　履歴書／その他		
	採否決定　　日後		
担当者	課係名		
	役職名	最寄り駅（　　）	
	氏名	最寄りの駅・バス停から徒歩　（　　）	
	連絡先　TEL：	内線：	

職種		年齢	不　問（例外となる場合　雇用対策法）
採用人数	人		
就業場所		雇用形態	
		雇用期間	年　月　日 ～　年　月　日
仕事の内容		学歴	
		必要な経験等	
		必要な免許資格	
就業時間	① ② ③		
時間外 月平均	時間	休憩時間	分
就業時間の特記事項及び休日、週休二日制その他の場合	休日 週休二日制 年間休日数　日		
賃金形態	月給制・日給月給制・日給制・年俸制・その他（　　）	賃金締切日	日
	日給・時給・年俸の額	賃金支払日	毎月　　日
毎月の賃金（税込）	a　基本給（月額換算・月平均労働日数　　日）	c その他の手当等付記事項	残業手当
	b　定額的に支払われる手当	手当　円 手当　円 手当　円 手当　円 手当　円	
	a+b　　円 ～　　円		
昇給	ベースアップ込みの前年実績		
賞与	（前年度実績）年　回 計　月分 又は　万円 ～　万円		
通勤手当	実費（上限あり　　円まで／月）		
備考　試用期間	あり（　　ヶ月）・なし	求人条件に掛る特記事項	

高度ポリテクセンター、今後の訓練スケジュール

今後高度ポリテクセンターでは、下記のスケジュールで職業訓練を実施予定です。
人材採用計画の際にご検討いただければ幸いです。

2025年									
1月	2月	3月	4月	5月	6月	7月	8月	9月	10月
						ものづくりCAD科（7月生） 7/1～12/23			
1/7 ものづくりCAD科(1月生) 6/27									

人材幕張発行月

「ものづくり CAD 科」で目指す人材

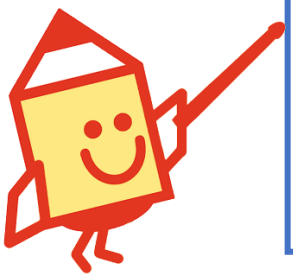

この科では、ものづくりの一連の流れを理解したうえで、CAD オペレーターや生産管理事務などの分野で活躍できる人材育成を目指しています。
先の工程や全体の流れを理解しているからこそできる”プラスα”のスキルを身につけ、製造業への就職を目指しています。

ものづくり企業の人材育成・社員教育のお手伝いも行っています！

能力開発セミナー

●高度ポリテクセンターの能力開発セミナーは、業界の第一線で活躍する技術者や専門家、経験豊富な当センターの指導員が担当し、ものづくりの現場のニーズに即した内容(講義・実習)で実施し、オーダーメイドセミナーも対応しております。

●セミナーで蓄積してきた教育訓練の運営ノウハウやデータを活かし、人材育成支援サービスや、従業員の生産性向上させるための職業訓練も企業・団体の課題やニーズに合わせて実施しています。

≪詳しくは当センターホームページへ 高度ポリテクセンター で 検索 ≫

人材幕張

2025 年 6 月修了見込生掲載

2025 年 4 月号

ハロートレーニング
急がば学べ

高度ポリテクセンター